MAPA DE ROTA DE TRANSPORTE ESCOLAR

GOVERNO DO ESTADO DO ESPÍRITO SANTO
Secretaria da Educação

Responsável Giselly Rezende Vieira Data: 12/06/2025

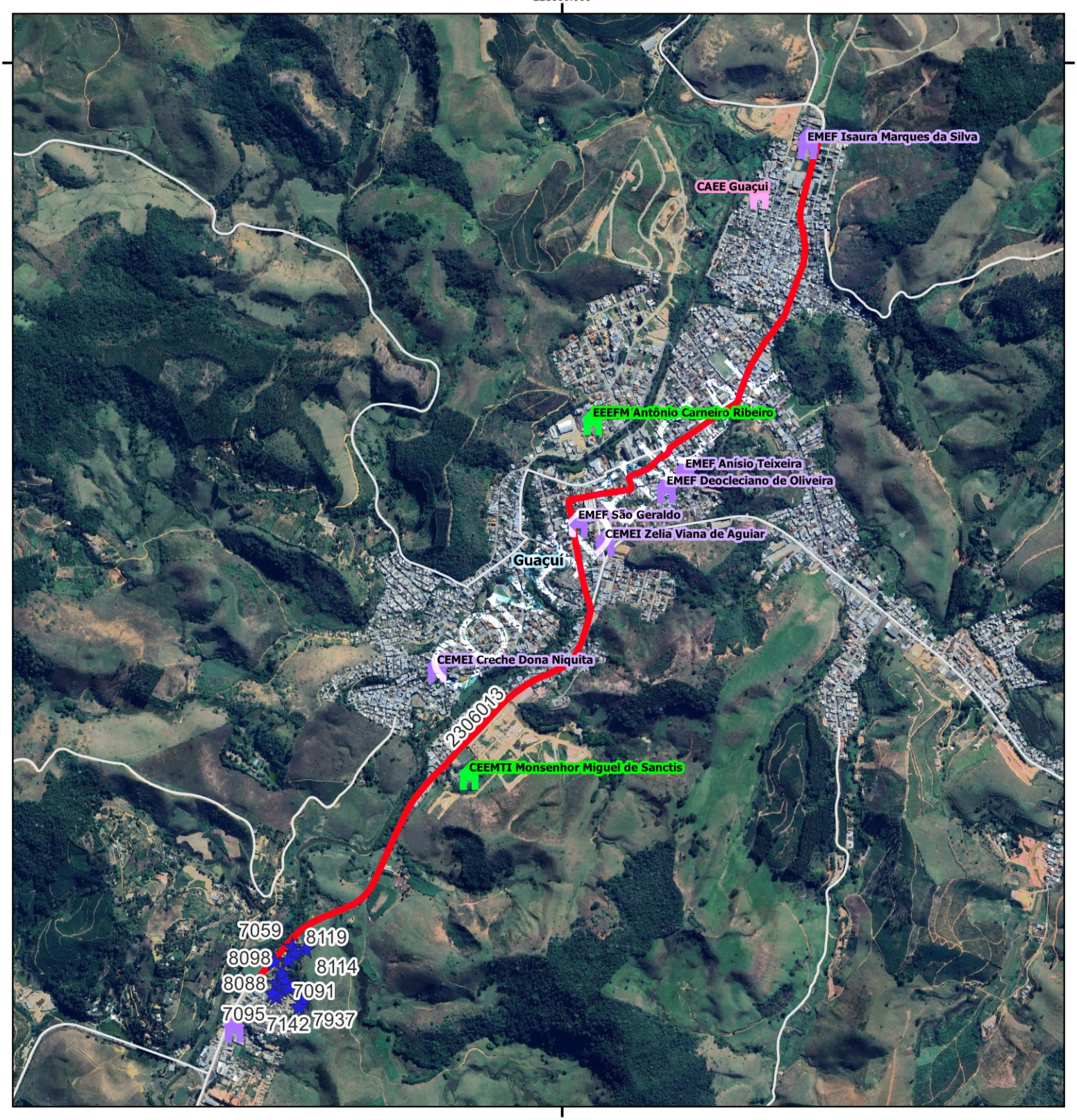

Legenda

Escolas

- Estadual
- Municipal
- CAEE
- alunos_transcolar_es

- rotas_sedu [84]
- Estradas_Vicinais
- Google Satellite
- Limite_Municipal_2018

GUACUI				
Escola: EMEF ISAURA MAROUES DA SILVA				
Código	2306013		Tipo: TR	Turno: M
Alunos:	Estado:0	Município: 19	Total: 19	Máximo* 19
Quilometragem Ida: 4.9	Volta: 4.9	Ap*: 0	Total*: 9.8	
Versão: 21	Horários	Entrada:	Saída:	

Projeção Universal Transversa de Mercator / Origem da quilometragem no Equador e Meridiano Central acrescidas as constantes 10.000 km e 500 km respectivamente / Datum:

Nome do roteiro

2ª VIAGEM - MANOEL MONTEIRO TORRES X EMEF ISAURA MARQUES DA SILVA